

2008

**Relatório de Actividades e  
Conta de Gerência**

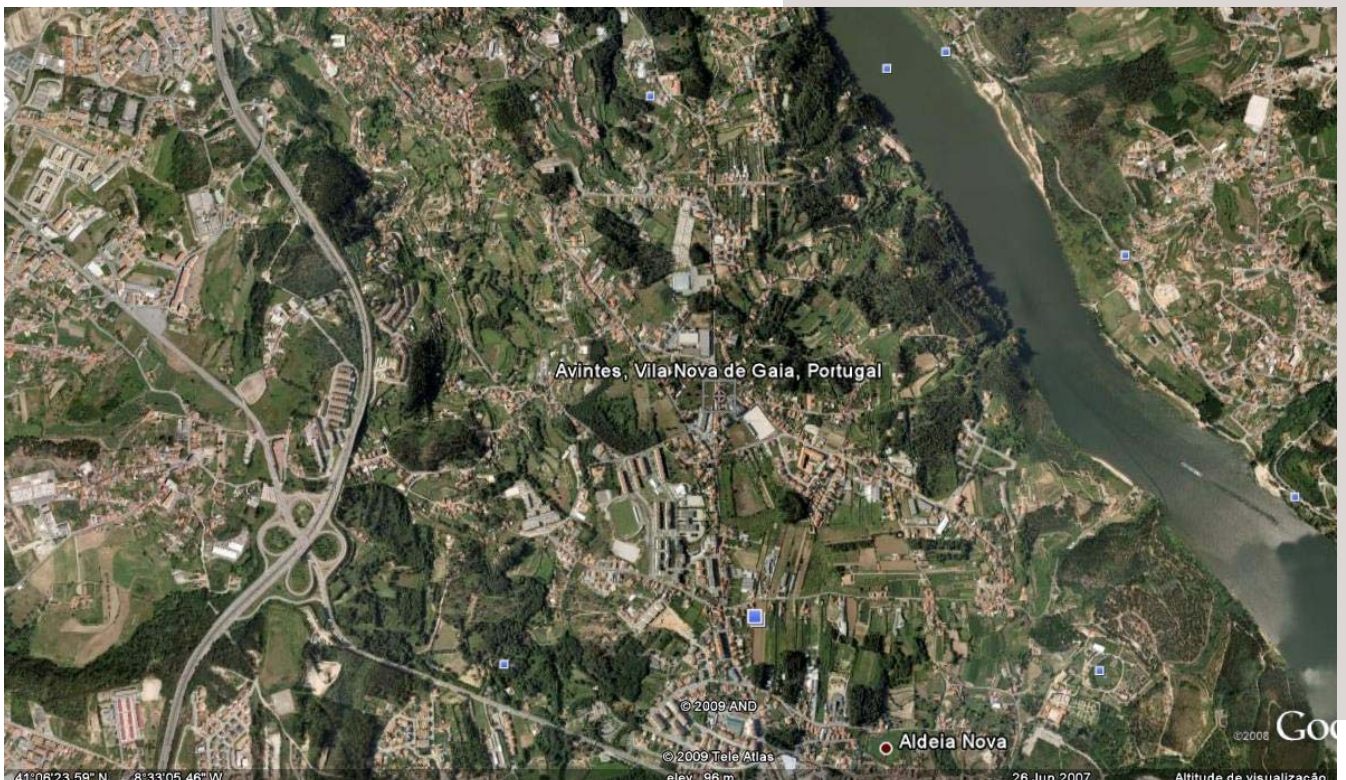

**Relatório de Gestão**

2008

*Introdução*

*O relatório de gestão enquadra-se no âmbito da prestação de contas relativa ao exercício de 2008 e foi elaborado de acordo com os procedimentos estabelecidos no Plano Oficial de Contabilidade das Autarquias Locais (POCAL), aprovado pelo Decreto-Lei n.º 54-A/99, de 22 de Fevereiro, contemplando a análise da evolução da situação económica e financeira da autarquia.*

Na actual Conta de Gerência é importante destacar alguns factos, que pela sua natureza, assumem uma importância acrescida, assim:

- A Câmara Municipal de V N Gaia, a exemplo do ano anterior, continuou a discriminar negativamente esta Junta de Freguesia reduzindo, ainda mais, as suas transferências. Se em 2007 tínhamos registado € 148.500, em 2008, ficamo-nos pelos € 137.500 .

Para se ter uma ideia do que realmente está em causa, note-se que, nos anos de 2004 , 2005 e 2006, a Câmara de Gaia fazia transferências para esta autarquia na ordem dos € 350.000 anuais.

Ora, se a actual política de transferências da Câmara Municipal fosse restritiva, mas, equitativa para as 24 Freguesias, podia-se não concordar mas havia que aceitar. Agora, quando esta política é só restritiva para alguns e expansionista para os outros, isto viola as regras mais elementares da ética política sendo, portanto, inaceitável.

Tendo em conta o que esta autarquia tem vindo a perder, em termos de Receitas provenientes da Câmara Municipal de Gaia (com especial incidência nestes dois últimos anos), se não tivesse um modelo de gestão consolidado, assente em critérios de grande rigor e prudência, estaria agora, certamente, à beira da ruptura financeira.

- Apesar dos factos acima referidos, as principais Receitas desta Autarquia, continuam a ser municidadas pela Câmara Municipal, agora apenas (37%) e seguida de muito de perto pelo Estado com cerca de 34% As receitas próprias, apesar de terem subido, representam, apenas, 16% do total da receita arrecadada.

- Apesar de todos estes constrangimentos, conseguiu-se, ainda assim, uma boa execução financeira do Plano Actividades (65,16%) - € 116.500. Este valor superou em cerca € 12.000 o verificado em 2007. Isto só foi possível porque, simultaneamente, conseguiu-se reduzir, em mais de € 20.000, as despesas de funcionamento da autarquia. Este é bom um exemplo do rigor da gestão que tínhamos já referenciado.

Numa introdução aos números:

- Em 2008, atingiu-se um valor de Fluxos de Caixa de € 635.117, inferior em € 20.000 ao verificado em 2007 ( € 655.230) e menos € 110.000 do que em 2006.
- Regista-se que, a execução financeira do Plano de Actividades subiu para os 65,16% . Este valor, tendo em conta a asfixia financeira imposta à Freguesia, é absolutamente notável.
- Neste quadro financeiro de asfixia deliberada, naturalmente, foi o Plano Plurianual de Investimentos (PPI) que mais se ressentiu implicando o adiamento da maioria dos projectos propostos.

Conclusão:

É certo que o actual quadro legal é altamente penalizador para a generalidade das Juntas de Freguesia pois o Estado atribui-lhes competências mas não transfere as verbas necessárias gerando, desta maneira, enormes limitações de ordem financeira às quais esta autarquia também não escapa.

Ora este problema, associado à incapacidade de gerar receitas próprias visíveis, tornam as Freguesias demasiado dependente das transferências das respectivas Câmaras Municipais e, conseqüentemente, das arbitrariedades dos seus executivos. Se na generalidade do país estas relações Câmara/Juntas, apesar de desiguais, vão-se pautando por critérios de equidade, o mesmo já não se passa no Município de Gaia onde, claramente, existem Freguesias de 1.ª classe e de 2.ª classe.

*As políticas contabilísticas estão adequadas à realidade de uma estrutura do tipo autarquia local e por isso sem fins lucrativos, salientando que os procedimentos e controlos internos vigentes asseguram os movimentos efectuados, em relação às receitas, despesas e pagamentos.*

*As Demonstrações Financeiras relativas ao ano de 2008 traduzem as despesas e receitas do referido exercício económico, em relação a actividades da Junta de Freguesia.*

## ANÁLISE DA RECEITA

As Receitas arrecadadas pela Autarquia durante o ano de 2008 foram de € 367.125. Este valor foi cerca de € 22.000 superior ao verificado no ano de 2007. Mesmo assim, estamos a falar de um volume de receita inferior em mais de € 185.000 quando comparado com o ano de 2006.

	Ano - 2006	Ano - 2007	Ano - 2008
Receitas Correntes	503.303,50	343.757,05	313.792,14
Receitas Capital	49.004,74	1.493,44	53.332,88
<b>Total Receitas</b>	<b>552.308,24</b>	<b>345.250,49</b>	<b>367.125,02</b>

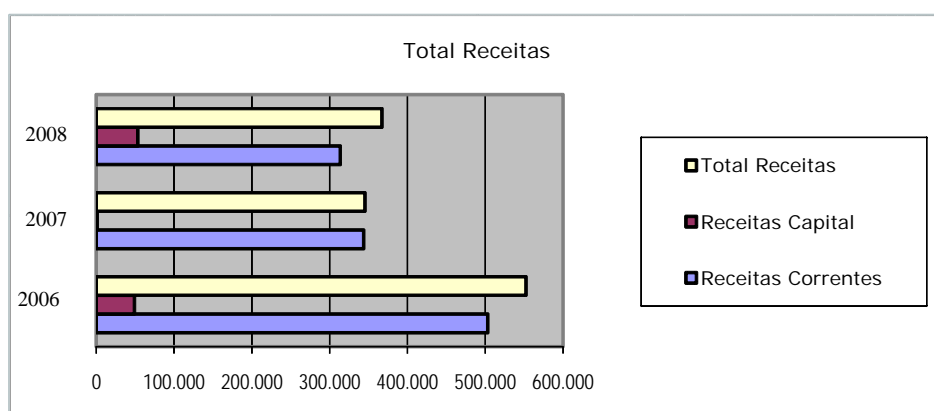

No ano de 2008:

- As Receitas Próprias, representaram 16 %
- As Receitas provenientes das Transferências da Câmara representaram 37%
- As Receitas provenientes da Administração Central representaram 34%
- Outras Receitas provenientes de entidades diversas - 13%

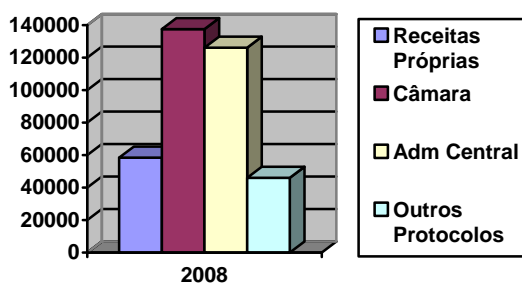

## ANÁLISE DA DESPESA

A despesa pública é a aplicação de recursos da autarquia para custear os serviços de ordem pública ou para investir no próprio desenvolvimento social da freguesia.

A execução orçamental das despesas articula-se com o de fluxos de caixa permitindo, desta forma, acompanhar todo o processo de realização das despesas.

Sendo vasto o campo de actuação desta autarquia foi objectivo central a maximização dos recursos no sentido da sua utilidade social.

### - Estrutura da Despesa

No ano de 2008 a Despesa Total atingiu o valor de € 392.994 que é sensivelmente igual ao verificado em 2007. Todavia, comparando com 2006, representa uma quebra de € 87.000

Distribuição da Despesa (aproximada):

Despesas Funcionamento	€ 258.500
Plano de Actividades	€ 116.500
Plano de Investimentos	€ 18.000

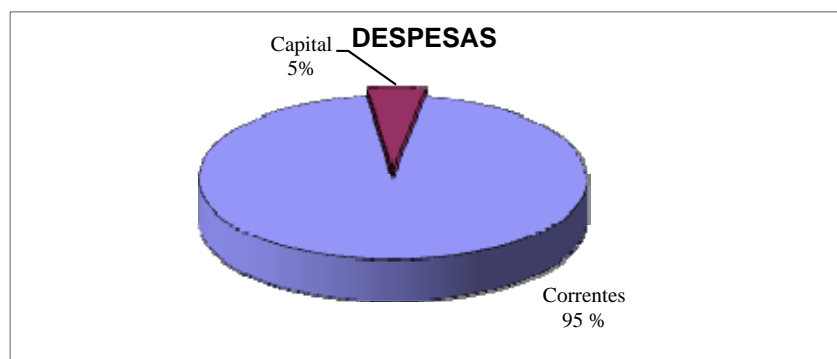
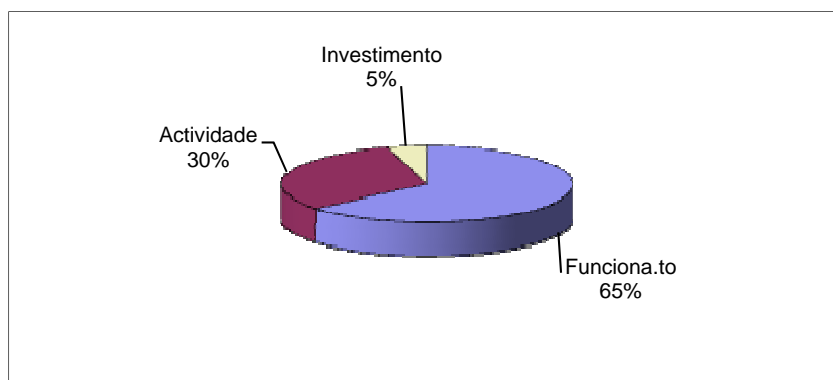

### - Análise Comparativa da despesa

	Ano - 2006	Ano - 2007	Ano - 2008
Despesa Corrente	428.655,90	360.186,52	375.069,36
Despesa de Capital	50.985,73	32.463,20	17.925,42
<b>Total das Despesas</b>	<b>479.641,63</b>	<b>392.649,72</b>	<b>392.994,78</b>

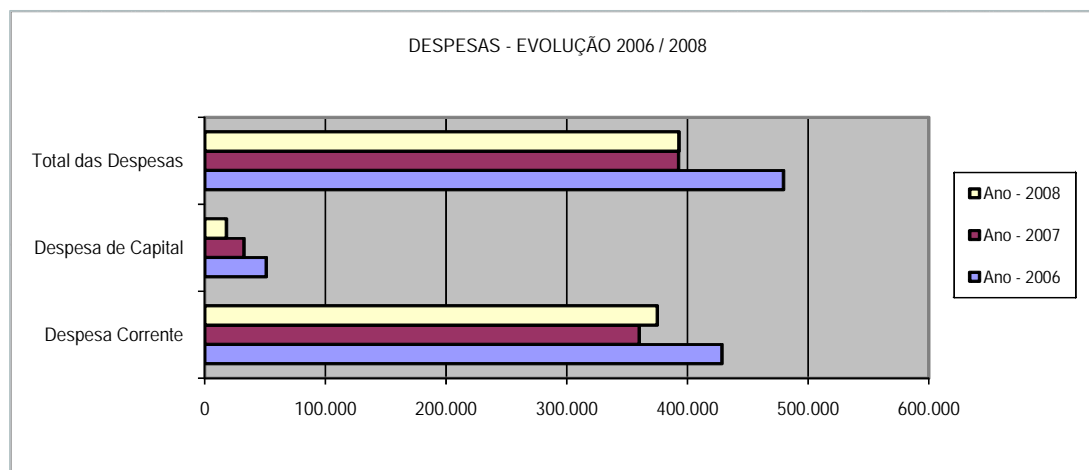

### - Despesas por Centros de Custo

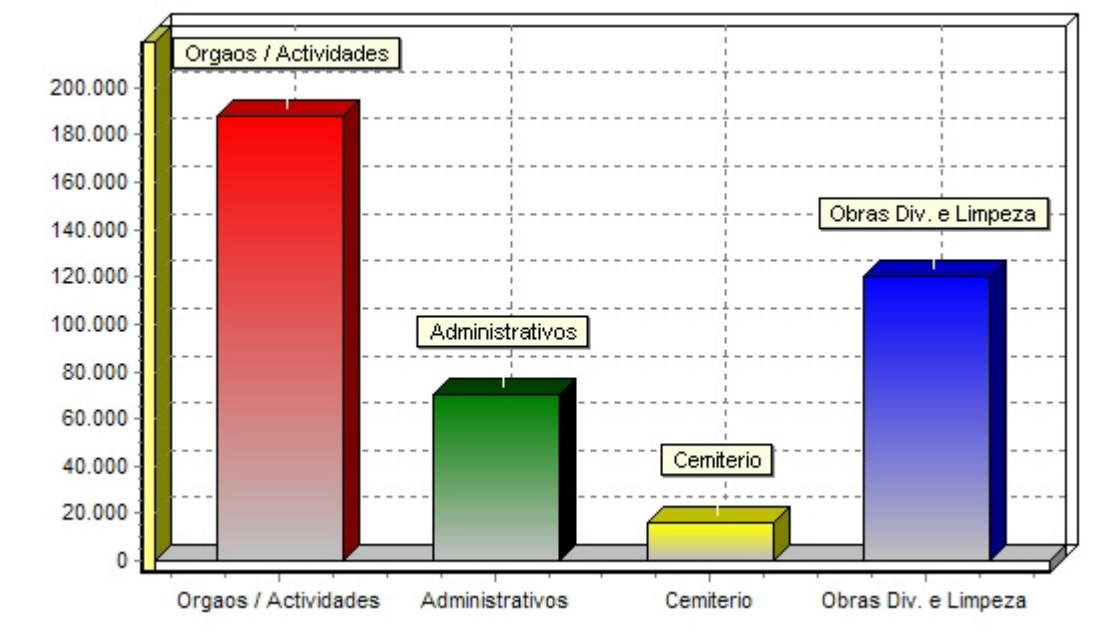

<b>REGISTO BIOGRÁFICO DA FREGUESIA</b>	DOCUMENTO n.º 12
----------------------------------------	---------------------

<b>JUNTA DE FREGUESIA DE AVINTES - CONCELHO DE V.N.GAIA</b>	<b>2008</b>
-------------------------------------------------------------	-------------

1	ENDEREÇO POSTAL: Rua Escola Central, 75 – 4430-822 Avintes
	NUMERO DE TELEFONE: 22.782 0321 - FAX 22.787.1115
	E-MAIL: geral@avintes.net

2	NUMERO DE ELEITORES ACTIVOS: 10.293
---	-------------------------------------

3	NUMERO DE ELEMENTOS DO EXECUTIVO
---	----------------------------------

- Em regime de tempo inteiro	<b>01</b>
- Restantes elementos	<b>04</b>

Observações: O Presidente da Junta, encontra-se a exercer o cargo em regime tempo inteiro
----------------------------------------------------------------------------------------------

4	CONTRATO DE EMPREITADAS E FORNECIMENTOS	Un: € Euros
---	-----------------------------------------	-------------

<ul style="list-style-type: none"> <li>• Limite para a realização de obras mediante concurso público</li> <li>• Limite para a realização de fornecimentos mediante concurso público</li> </ul> Fixados respectivamente pelo DL 59/99, de 2/4 e DL 197/99 de 8/6	>= 125.000 >= 125.000
-----------------------------------------------------------------------------------------------------------------------------------------------------------------------------------------------------------------------------------------------------------------	--------------------------

5	INDICADORES DE GESTÃO	Un: € Euros
---	-----------------------	-------------

<ul style="list-style-type: none"> <li>• FFF atribuído à Freguesia</li> <li>• Receitas correntes no ano anterior ao da gerência em apreciação</li> <li>• Despesas de Investimento no ano anterior ao da gerência em apreciação</li> <li>• Despesas com Pessoal do Quadro (da gerência em apreciação)</li> <li>• Despesas com Pessoal em qualquer outra situação</li> </ul>	120.217,00 343.757,05 32.463,20 135.000,00 65.000,00
----------------------------------------------------------------------------------------------------------------------------------------------------------------------------------------------------------------------------------------------------------------------------------------------------------------------------------------------------------------------------	------------------------------------------------------------------

6	REGULAMENTOS/DIRECTIVAS INTERNAS
---	----------------------------------

A Junta de Freguesia tem regulamentos/directivas internas relativos às áreas contabilística e de controlo interno?	<b>S</b>
--------------------------------------------------------------------------------------------------------------------	----------

Esta autarquia tem aprovadas, desde Março de 2002, as normas de controlo interno no termos do POCAL
-----------------------------------------------------------------------------------------------------

7	ORGANIZAÇÃO INTERNA
---	---------------------

	Data de Aprovação	Data de Publicação	Diário da República
Estrutura orgânica	19-04-2002	-	-
Quadro de Pessoal	03-12-2002	03-02-2003	-
Reestruturação de serviços	-	-	-

08	ACÇÕES DE FISCALIZAÇÃO
----	------------------------

Identificação da última inspecção/averiguação ou inquérito realizado á autarquia:

Não reportamos qualquer inspecção

08	DOCUMENTOS DE GESTÃO
----	----------------------

	Data de Aprovação Pelo Órgão Executivo	Data da Aprovação pelo Órgão Deliberativo	Obs
Opções do Plano	19-12-2008	30-12-2008	
Orçamento	19-12-2008	30-12-2008	
Conta Gerência	03-04-2009		
Relatório de Actividades	03-04-2009		

Em \_\_\_\_ de \_\_\_\_\_ de 2009

O Responsável pelos Serviços,

\_\_\_\_\_



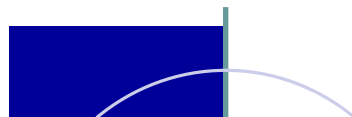

# Mapas Financeiros

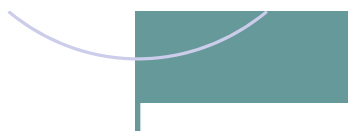

**VILA DE AVINTES**

Uma varanda sobre o Douro



**FLUXOS DE CAIXA**

Ano : 2008  
( Unidade : EUR )

Entidade : FREGUESIA DE AVINTES

Recebimentos			Pagamentos		
Saldo da gerência anterior .....		236.034,37	Despesas orçamentais .....		392.994,78
Execução orçamental .....	96.923,29		Correntes .....	375.069,36	
Operações de tesouraria .....	139.111,08		Capital .....	17.925,42	
Receitas Orçamentais .....		367.125,02	Operações de tesouraria .....		21.300,81
Correntes .....	313.792,14		Saldo para a gerência seguinte ...		220.821,84
Capital .....	53.332,88		Execução orçamental .....	71.053,53	
Operações de tesouraria .....		31.958,04	Operações de tesouraria .....	149.768,31	
Total .....		635.117,43	Total .....		635.117,43

**CONTAS DE ORDEM**

Saldo da gerência anterior .....			Garantias e cauções accionadas ...		
Garantias e cauções .....			Garantias e cauções devolvidas ...		
Recibos para cobrança .....			Receita virtual cobrada .....		
Garantias e cauções prestadas ..			Receita virtual anulada .....		
Receita virtual liquidada .....			Saldo para a gerência seguinte ...		
			Garantias e cauções .....		
			Recibos para cobrança .....		
Total .....			Total .....		

ORGÃO EXECUTIVO

Em \_\_\_\_ de \_\_\_\_\_ de \_\_\_\_

ORGÃO DELIBERATIVO

Em \_\_\_\_ de \_\_\_\_\_ de \_\_\_\_

OPERAÇÕES DE TESOURARIA

Entidade : FREGUESIA DE AVINTES

Ano : 2008  
( Unidade : EUR )

CÓDIGO E DESIGNAÇÃO DAS CONTAS	SALDO DA GERÊNCIA ANTERIOR		MOVIMENTO ANUAL		SALDO PARA GERÊNCIA SEGUINTE	
	DEVEDOR	CREDOR	DÉBITO	CRÉDITO	DEVEDOR	CREDOR
Transporte .....						
17 Operações de Tesouraria						
17 03 Cobranças para terceiros						
17 03 01 Para o Estado						
17 03 01 01 Imposto de Selo		194,70	1.086,50	985,00		93,20
17 03 01 02 IRS de fornecedores			10,00	10,00		
17 03 01 03 IRS		447,30	5.230,23	5.137,17		354,24
17 03 01 04 Cofre da Previdência						
17 03 02 Para outras entidades						
17 03 02 01 Caixa Geral de Aposentações		692,82	9.888,37	9.902,90		707,35
17 03 02 04 ADSE		103,92	1.271,24	1.273,44		106,12
17 03 02 05 CRSS do Porto		269,34	3.076,36	2.912,92		105,90
17 03 02 07 STAL		54,93	673,11	672,27		54,09
17 03 03 Descontos judiciais						
17 03 03 01 Tribunal Cível de Gaia						
17 03 04 Diversos						
17 03 04 01 Senhas Escolares - CMG		109.218,07		7.804,34		117.022,41
17 03 04 02 Rampas - CMG		28.130,00	65,00	3.260,00		31.325,00
17 04 Cauções e Depósitos de Garantia						
17 04 01 Cauções Diversas						
TOTAL .....		139.111,08	21.300,81	31.958,04		149.768,31

---



# Mapas Execução Orçamental



**VILA DE AVINTES**

Uma varanda sobre o Douro



CLASSIFICAÇÃO ECONÓMICA		PREVISÕES CORRIGIDAS	RECEITAS POR COBRAR NO INICÍO DO ANO	RECEITAS LIQUIDADAS	LIQUIDAÇÕES ANULADAS	RECEITAS COBRADAS BRUTAS	REEMBOLSOS/RESTITUIÇÕES		RECEITA COBRADA LÍQUIDA	RECEITAS POR COBRAR NO FINAL DO ANO	GRAU EXEC. FINAC DAS REC.
CODIGO	DESCRIÇÃO						EMITIDOS	PAGOS			
<b>04</b>	Taxas, multas e outras penalidades	<b>94.900,00</b>		<b>38.979,50</b>		<b>38.979,50</b>			<b>38.979,50</b>		41.1
<b>0401</b>	Taxas	<b>94.900,00</b>		<b>38.979,50</b>		<b>38.979,50</b>			<b>38.979,50</b>		41.1
<b>040123</b>	Taxas específicas das autarquias locais	<b>94.900,00</b>		<b>38.979,50</b>		<b>38.979,50</b>			<b>38.979,50</b>		41.1
04012304	Canídeos	1.500,00		1.136,00		1.136,00			1.136,00		75.7
04012310	Atestados e Certidões	3.500,00		2.148,50		2.148,50			2.148,50		61.4
04012311	Certificação de Documentos	500,00		575,00		575,00			575,00		115.0
<b>04012315</b>	Cemiterio	<b>89.000,00</b>		<b>35.120,00</b>		<b>35.120,00</b>			<b>35.120,00</b>		39.5
0401231501	Lições p/ Cemiterio	6.000,00		5.630,00		5.630,00			5.630,00		93.8
0401231502	Concessões de Terrenos	70.000,00		12.000,00		12.000,00			12.000,00		17.1
0401231503	Inumações, Exumações, Transladações e outras	13.000,00		17.490,00		17.490,00			17.490,00		134.5
04012325	Banhos Públicos	400,00									
<b>05</b>	Rendimentos da propriedade	<b>2.600,00</b>		<b>5.204,01</b>		<b>5.204,01</b>			<b>5.204,01</b>		200.2
<b>0502</b>	Juros - Sociedades financeiras	<b>2.500,00</b>		<b>5.204,01</b>		<b>5.204,01</b>			<b>5.204,01</b>		208.2
050201	Bancos e outras instituições financeiras	2.500,00		5.204,01		5.204,01			5.204,01		208.2
<b>0510</b>	Rendas	<b>100,00</b>									
051001	Terrenos	100,00									
<b>06</b>	Transferências correntes	<b>428.800,00</b>		<b>255.605,15</b>		<b>255.605,15</b>			<b>255.605,15</b>		59.6
<b>0601</b>	Sociedades e quase-sociedades não financeiras	<b>7.500,00</b>		<b>6.250,00</b>		<b>6.250,00</b>			<b>6.250,00</b>		83.3
<b>060101</b>	Empresas Públicas	<b>5.000,00</b>									
06010102	Empresas Públicas Municipais e Intermunicipais	5.000,00									
060102	Privadas	2.500,00		6.250,00		6.250,00			6.250,00		250.0
<b>0603</b>	Administração central	<b>150.900,00</b>		<b>165.008,36</b>		<b>165.008,36</b>			<b>165.008,36</b>		109.3
<b>060301</b>	Estado	<b>120.900,00</b>		<b>126.053,44</b>		<b>126.053,44</b>			<b>126.053,44</b>		104.3
06030104	Fundo de Financiamento das Freguesias	120.300,00		120.217,00		120.217,00			120.217,00		99.9
06030105	DGAL	100,00		1.209,00		1.209,00			1.209,00		1209.0
06030199	Outras	500,00		4.627,44		4.627,44			4.627,44		925.5
060309	Subsistema protecção família e políticas activas d	30.000,00		38.954,92		38.954,92			38.954,92		129.8
<b>0605</b>	Administração local	<b>255.000,00</b>		<b>84.346,79</b>		<b>84.346,79</b>			<b>84.346,79</b>		33.1
<b>060501</b>	Continente	<b>255.000,00</b>		<b>84.346,79</b>		<b>84.346,79</b>			<b>84.346,79</b>		33.1
<b>06050101</b>	Camara Municipal Gaia	<b>255.000,00</b>		<b>84.346,79</b>		<b>84.346,79</b>			<b>84.346,79</b>		33.1
0605010101	- Duodécimo p/ Despesas	220.000,00									
0605010102	- Protocolo Jardins	25.000,00		23.504,26		23.504,26			23.504,26		94.0
0605010103	- Protocolo Escolas	8.000,00									
0605010104	- Outras	2.000,00		60.842,53		60.842,53			60.842,53		3042.1
<b>0606</b>	Segurança social	<b>15.200,00</b>									
060601	Sistemas de solidariedade e segurança social	100,00									
060603	Financiamentos Comunitários em Projectos co-financ	15.000,00									
060604	Outras transferências	100,00									
0607	Instituições sem Fins Lucrativos	100,00									
0608	Famílias	100,00									
<b>07</b>	Venda de bens e serviços correntes	<b>8.100,00</b>		<b>1.821,48</b>		<b>1.821,48</b>			<b>1.821,48</b>		22.5
<b>0701</b>	Venda de bens	<b>5.000,00</b>		<b>182,20</b>		<b>182,20</b>			<b>182,20</b>		3.6
070199	Outras e Paralelos (Ruas)	5.000,00		182,20		182,20			182,20		3.6
<b>0702</b>	Serviços	<b>1.000,00</b>		<b>1.615,00</b>		<b>1.615,00</b>			<b>1.615,00</b>		161.5

ENTIDADE JF AVINTES - FREGUESIA DE AVINTES

CLASSIFICAÇÃO ECONÓMICA		PREVISÕES CORRIGIDAS	RECEITAS POR COBRAR NO INÍCIO DO ANO	RECEITAS LIQUIDADAS	LIQUIDAÇÕES ANULADAS	RECEITAS COBRADAS BRUTAS	REEMBOLSOS/RESTITUIÇÕES		RECEITA COBRADA LÍQUIDA	RECEITAS POR COBRAR NO FINAL DO ANO	GRAU EXEC. FINAC DAS REC.
CODIGO	DESCRIÇÃO						EMITIDOS	PAGOS			
<b>070209</b>	Serviços específicos das autarquias	<b>1.000,00</b>		<b>1.615,00</b>		<b>1.615,00</b>			<b>1.615,00</b>		161.5
07020905	Cemitérios	1.000,00		1.615,00		1.615,00			1.615,00		161.5
<b>0703</b>	Rendas	<b>2.100,00</b>		<b>24,28</b>		<b>24,28</b>			<b>24,28</b>		1.2
070302	Edifícios	100,00									
070399	Outras	2.000,00		24,28		24,28			24,28		1.2
<b>08</b>	Outras receitas correntes	<b>10.000,00</b>		<b>12.182,00</b>		<b>12.182,00</b>			<b>12.182,00</b>		121.8
0801	Outras	10.000,00		12.182,00		12.182,00			12.182,00		121.8
080199	Outras	10.000,00		12.182,00		12.182,00			12.182,00		121.8
08019999	Diversas	10.000,00		12.182,00		12.182,00			12.182,00		121.8
<b>10</b>	Transferências de capital	<b>125.200,00</b>		<b>53.089,74</b>		<b>53.089,74</b>			<b>53.089,74</b>		42.4
1003	Administração Central	200,00									
100301	Estado	200,00									
10030103	- Modernização Administrativa	100,00									
10030104	- Outras	100,00									
1005	Administração Local	125.000,00		53.089,74		53.089,74			53.089,74		42.5
100501	Continente	125.000,00		53.089,74		53.089,74			53.089,74		42.5
10050101	Camara Municipal Gaia	125.000,00		53.089,74		53.089,74			53.089,74		42.5
<b>15</b>	Reposições não abatidas nos pagamentos	<b>1.000,00</b>		<b>243,14</b>		<b>243,14</b>			<b>243,14</b>		24.3
1501	Reposições não abatidas nos pagamentos	1.000,00		243,14		243,14			243,14		24.3
150101	Reposições não abatidas nos pagamentos	1.000,00		243,14		243,14			243,14		24.3
<b>16</b>	Saldo da gerência anterior	<b>96.923,29</b>									
1601	Saldo orçamental	96.923,29									
160101	Na posse do serviço	96.923,29									
<b>TOTAL</b>		<b>767.523,29</b>		<b>367.125,02</b>		<b>367.125,02</b>			<b>367.125,02</b>		<b>47.8</b>

ORGÃO EXECUTIVO

Em \_\_\_ de \_\_\_\_\_ de \_\_\_

ORGÃO DELIBERATIVO

Em \_\_\_ de \_\_\_\_\_ de \_\_\_

CLASSIFICAÇÃO			DOTAÇÕES CORRIGIDAS	COMPROMISSOS ASSUMIDOS			DESPESA PAGA	DIFERENÇAS			GRAU DE EXECUÇÃO ORÇAMENTAL DA DESPESA
ORGANICA	ECONOMICA	DESCRIÇÃO		EXERCICIO	EXERCICIOS FUTUROS	TOTAL		DOTACAO NAO COMPROMETIDA	SALDO	COMPROMISSOS POR PAGAR	
01		<b>ORGÃOS DA AUTARQUIA</b>									
0102		<b>ASSEMBLEIA DE FREGUESIA</b>									
	01	<b>Despesas com o pessoal</b>									
	0102	<b>Abonos variáveis ou eventuais</b>									
	010204	Ajudas de custo	100,00				100,00	100,00			
	010213	Outros suplementos e prémios	2.200,00	752,81	752,81	752,81	1.447,19	1.447,19			34.22
	0103	<b>Segurança Social</b>									
	010309	Seguros	800,00	602,01	602,01	602,01	197,99	197,99			75.25
	02	<b>Aquisição de bens e serviços</b>									
	0201	<b>Aquisição de bens</b>									
	020113	Material de consumo hoteleiro	100,00	30,33	30,33	30,33	69,67	69,67			30.33
	0202	<b>Aquisição de serviços</b>									
	020209	Comunicações	300,00	97,20	97,20	97,20	202,80	202,80			32.40
	020213	Deslocações e estadas	100,00				100,00	100,00			
	020217	Publicidade	100,00				100,00	100,00			
	020225	Outros serviços	100,00				100,00	100,00			
0103		<b>JUNTA DE FREGUESIA</b>									
	01	<b>Despesas com o pessoal</b>									
	0101	<b>Remunerações certas e permanentes</b>									
	010101	Titulares órgãos soberania e membros órgãos a	17.000,00	16.906,92	16.906,92	16.906,92	93,08	93,08			99.45
	010107	Pessoal em regime de tarefa ou avença	2.500,00	2.369,00	2.369,00	2.369,00	131,00	131,00			94.76
	010109	Pessoal em qualquer outra situação	1.150,00	407,41	407,41	407,41	742,59	742,59			35.43
	010111	Representação	5.000,00	4.923,24	4.923,24	4.923,24	76,76	76,76			98.46
	010113	Subsidio de refeição	1.500,00	1.101,48	1.101,48	1.101,48	398,52	398,52			73.43
	010114	Subsidio de férias e de Natal	2.900,00	2.817,82	2.817,82	2.817,82	82,18	82,18			97.17
	0102	<b>Abonos variáveis ou eventuais</b>									
	010204	Ajudas de custo	500,00				500,00	500,00			
	010213	Outros suplementos e prémios	7.500,00	6.713,46	6.713,46	6.713,46	786,54	786,54			89.51
	0103	<b>Segurança Social</b>									
	010305	<b>Contribuições para a Segurança Social</b>									
	01030502	Segurança social dos funcionários públicos	1.850,00	1.785,00	1.785,00	1.785,00	65,00	65,00			96.49
	010309	Seguros	1.500,00	630,51	630,51	630,51	869,49	869,49			42.03
	02	<b>Aquisição de bens e serviços</b>									
	0201	<b>Aquisição de bens</b>									
	020118	Livros de documentação técnica	100,00	12,50	12,50	12,50	87,50	87,50			12.50
	020119	Artigos honoríficos e de decoração	500,00	134,99	134,99	134,99	365,01	365,01			27.00
	020121	Outros bens	800,00	260,00	260,00	260,00	540,00	540,00			32.50
	0202	<b>Aquisição de serviços</b>									
	020209	Comunicações	8.500,00	6.472,51	6.472,51	6.472,51	2.027,49	2.027,49			76.15
	020211	Representação dos serviços	2.000,00	863,55	863,55	863,55	1.136,45	1.136,45			43.18
	020213	Deslocações e estadas	4.800,00	4.237,74	4.237,74	4.237,74	562,26	562,26			88.29
	020214	Estudos, pareceres, projectos e consultadoria	5.000,00	3.000,00	3.000,00	3.000,00	2.000,00	2.000,00			60.00
	020220	Outros trabalhos especializados	500,00				500,00	500,00			
	020225	Outros serviços	500,00	495,72	495,72	495,72	4,28	4,28			99.14
	04	<b>TRANSFERÊNCIAS CORRENTES</b>									
	0407	<b>Instituições sem fins lucrativos</b>									
	040701	<b>Instituições sem fins lucrativos</b>									
	04070101	- Acção Social e Cívica	9.000,00	300,00	300,00	300,00	8.700,00	8.700,00			3.33
	04070102	- Desporto e Lazer	3.000,00	2.232,00	2.232,00	2.232,00	768,00	768,00			74.40
	04070103	- Cultura e Activ.Religiosas	8.000,00	6.950,00	6.950,00	6.950,00	1.050,00	1.050,00			86.88
	04070104	- Educação	3.000,00	180,00	180,00	180,00	2.820,00	2.820,00			6.00
	06	<b>OUTRAS DESPESAS CORRENTES</b>									
	0602	<b>Diversas</b>									
	060203	<b>Outras</b>									
	06020305	<b>Outras</b>									
	0602030501	Associação Ribeirinhas	1.500,00				1.500,00	1.500,00			

MAPA DE CONTROLO ORÇAMENTAL DA DESPESA

ENTIDADE JF AVINTES

FREGUESIA DE AVINTES

ANO 2008

PAG. 2

CLASSIFICAÇÃO			DOTAÇÕES	COMPROMISSOS ASSUMIDOS			DESPESA PAGA	DIFERENÇAS			GRAU DE EXECUÇÃO ORÇAMENTAL DA DESPESA
ORGANICA	ECONOMICA	DESCRIÇÃO		EXERCICIO	EXERCICIOS FUTUROS	TOTAL		DOTACAO NAO COMPROMETIDA	SALDO	COMPROMISSOS POR PAGAR	
	0602030502	ANAFRE - Quotas	1.000,00				1.000,00	1.000,00			
	0602030503	Outras Despesas n.e.	2.400,00	72,60		72,60	2.327,40	2.327,40			3.02
	<b>0603</b>	<b>PLANO ACTIVIDADES</b>									
	<b>060301</b>	<b>PA - Administração Geral</b>									
	06030101	"Meios n.e de Promoção/Divulgação"	7.200,00	5.680,96		5.680,96	5.680,96	1.519,04	1.519,04		78.90
	06030102	"Ambiente Interno - Dinamização"	1.600,00	1.293,80		1.293,80	1.293,80	306,20	306,20		80.86
	<b>060302</b>	<b>PA - Educação</b>									
	06030201	"Conservação Escolas"	7.600,00	601,50		601,50	6.998,50	6.998,50			7.91
	06030202	"Enriquecimento Curricular e Outras"	4.900,00	2.594,60		2.594,60	2.305,40	2.305,40			52.95
	<b>060303</b>	<b>PA - Acção Social</b>									
	06030301	"3 Idade - Passeio Anual"	19.000,00	13.273,66		13.273,66	5.726,34	5.726,34			69.86
	06030302	"3 Idade - Outras"	4.000,00	2.555,67		2.555,67	1.444,33	1.444,33			63.89
	06030304	"Colónias Balneares"	15.000,00	2.250,00		2.250,00	12.750,00	12.750,00			15.00
	06030305	"Crianças - Outras n.e"	500,00				500,00	500,00			
	06030306	"UNIVA - Unidade Inserção Vida Activa"	16.000,00	15.275,07		15.275,07	724,93	724,93			95.47
	<b>060304</b>	<b>PA - Cultura</b>									
	06030401	"Festa da Broa"	54.000,00	51.072,42		51.072,42	51.072,42	2.927,58	2.927,58		94.58
	06030402	"Conferências e outras n.e"	13.800,00	7.358,47		7.358,47	6.441,53	6.441,53			53.32
	06030403	"Festividades e Festivais"	7.400,00	2.580,99		2.580,99	2.580,99	4.819,01	4.819,01		34.88
	<b>060305</b>	<b>PA - Desporto e Tempos Livres</b>									
	06030501	"Jogos Juvenis"	1.000,00	644,71		644,71	644,71	355,29	355,29		64.47
	06030502	"Outras Iniciativas n.e."	2.000,00				2.000,00	2.000,00			
	<b>07</b>	<b>Aquisição de bens de capital</b>									
	<b>0701</b>	<b>Investimentos</b>									
	<b>070103</b>	<b>Edifícios</b>									
	07010302	Instalações desportivas e recreativas	1.000,00				1.000,00	1.000,00			
	07010307	Outros	7.500,00	6.505,80		6.505,80	6.505,80	994,20	994,20		86.74
	<b>070104</b>	<b>Construções diversas</b>									
	07010401	Viadutos, arruamentos e obras complementares	187.600,00	180,82		180,82	180,82	187.419,18	187.419,18		0.10
	07010404	Iluminação pública	500,00				500,00	500,00			
	07010405	Parques e Jardins	15.000,00	17,79		17,79	14.982,21	14.982,21			0.12
	07010409	Sinalização e trânsito	2.000,00				2.000,00	2.000,00			
	07010412	Cemitérios	4.000,00	454,44		454,44	454,44	3.545,56	3.545,56		11.36
	070107	Equipamento de informática	12.923,29				12.923,29	12.923,29			
	070108	Software informático	5.000,00				5.000,00	5.000,00			
	070109	Equipamento administrativo	1.000,00				1.000,00	1.000,00			
	<b>070110</b>	<b>Equipamento básico</b>									
	07011002	Básico - Maquinaria e Equipamento	2.000,00	32,97		32,97	32,97	1.967,03	1.967,03		1.65
	070111	Ferramentas e utensílios	500,00	87,55		87,55	87,55	412,45	412,45		17.51
	070112	Artigos e objectos de valor	1.000,00	315,00		315,00	315,00	685,00	685,00		31.50
	070115	Outros investimentos	1.000,00	750,00		750,00	750,00	250,00	250,00		75.00
	<b>0702</b>	<b>Locação financeira</b>									
	070205	Material de transporte	8.100,00	7.981,05		7.981,05	7.981,05	118,95	118,95		98.53
	<b>08</b>	<b>Transferências de capital</b>									
	<b>0807</b>	<b>Instituições sem fins lucrativos</b>									
	<b>080701</b>	<b>Instituições sem fins lucrativos</b>									
	08070101	- Area Social e Cívica	3.000,00				3.000,00	3.000,00			
	08070102	- Area Cultural e Activ.Religiosas	2.000,00	600,00		600,00	600,00	1.400,00	1.400,00		30.00
	08070103	- Area do Desporto e Lazer	1.000,00	1.000,00		1.000,00	1.000,00				100.00
<b>02</b>		<b>SECRETARIA</b>									
	<b>01</b>	<b>Despesas com o pessoal</b>									
	<b>0101</b>	<b>Remunerações certas e permanentes</b>									
	010103	Pessoal dos quadros-Regime de função pública	19.900,00	19.095,84		19.095,84	19.095,84	804,16	804,16		95.96
	010106	Pessoal contratado a termo	10.300,00	10.163,08		10.163,08	10.163,08	136,92	136,92		98.67
	010107	Pessoal em regime de tarefa ou avença	500,00				500,00	500,00			
	010113	Subsidio de refeição	3.800,00	3.686,67		3.686,67	3.686,67	113,33	113,33		97.02
	010114	Subsidio de férias e de Natal	9.800,00	4.890,72		4.890,72	4.890,72	4.909,28	4.909,28		49.91



MAPA DE CONTROLO ORÇAMENTAL DA DESPESA

ENTIDADE JF AVINTES

FREGUESIA DE AVINTES

ANO 2008

PAG. 3

CLASSIFICAÇÃO			DOTAÇÕES CORRIGIDAS	COMPROMISSOS ASSUMIDOS			DESPESA PAGA	DIFERENÇAS			GRAU DE EXECUÇÃO ORÇAMENTAL DA DESPESA
ORGANICA	ECONOMICA	DESCRIÇÃO		EXERCICIO	EXERCICIOS FUTUROS	TOTAL		DOTACAO NAO COMPROMETIDA	SALDO	COMPROMISSOS POR PAGAR	
	<b>0102</b>	<b>Abonos variáveis ou eventuais</b>									
	010202	Horas extraordinárias	100,00				100,00	100,00			
	010204	Ajudas de custo	100,00				100,00	100,00			
	010205	Abono para falhas	400,00				400,00	400,00			
	<b>0103</b>	<b>Segurança Social</b>									
	010301	Encargos com a saúde	100,00				100,00	100,00			
	010303	Subsídio familiar a crianças e jovens	1.000,00	883,68	883,68	883,68	116,32	116,32		88.37	
	<b>010305</b>	<b>Contribuições para a Segurança Social</b>									
	01030501	Assistência na doença dos funcionários públic	4.200,00	3.423,42	3.423,42	3.423,42	776,58	776,58		81.51	
	01030502	Segurança social dos funcionários públicos	3.700,00	3.412,36	3.412,36	3.412,36	287,64	287,64		92.23	
	01030503	Segurança social - Regime geral	2.900,00	2.441,91	2.441,91	2.441,91	458,09	458,09		84.20	
	010309	Seguros	2.300,00	1.461,28	1.461,28	1.461,28	838,72	838,72		63.53	
	<b>02</b>	<b>Aquisição de bens e serviços</b>									
	<b>0201</b>	<b>Aquisição de bens</b>									
	020104	Limpeza e higiene	600,00	283,52	283,52	283,52	316,48	316,48		47.25	
	020107	Vestuário e artigos pessoais	100,00				100,00	100,00			
	020108	Material de escritório	5.000,00	2.850,45	2.850,45	2.850,45	2.149,55	2.149,55		57.01	
	020113	Material de consumo hoteleiro	500,00	361,49	361,49	361,49	138,51	138,51		72.30	
	020118	Livros de documentação técnica	100,00				100,00	100,00			
	020121	Outros bens	500,00	149,92	149,92	149,92	350,08	350,08		29.98	
	<b>0202</b>	<b>Aquisição de serviços</b>									
	020201	Encargos das instalações	4.000,00	3.346,54	3.346,54	3.346,54	653,46	653,46		83.66	
	020203	Conservação de bens	1.400,00	1.033,17	1.033,17	1.033,17	366,83	366,83		73.80	
	020209	Comunicações	4.200,00	3.392,45	3.392,45	3.392,45	807,55	807,55		80.77	
	020210	Transportes	100,00				100,00	100,00			
	020212	Seguros	1.600,00	758,62	758,62	758,62	841,38	841,38		47.41	
	020213	Deslocações e estadas	100,00				100,00	100,00			
	020217	Publicidade	800,00	147,75	147,75	147,75	652,25	652,25		18.47	
	020219	Assistência técnica	4.000,00	2.659,72	2.659,72	2.659,72	1.340,28	1.340,28		66.49	
	020225	Outros serviços	300,00	11,00	11,00	11,00	289,00	289,00		3.67	
	<b>03</b>	<b>Juros e outros encargos</b>									
	<b>0303</b>	<b>Juros de locação financeira</b>									
	030305	Material de transporte	900,00	799,47	799,47	799,47	100,53	100,53		88.83	
	<b>0306</b>	<b>Outros encargos financeiros</b>									
	030601	Outros encargos financeiros	200,00				200,00	200,00			
	<b>06</b>	<b>OUTRAS DESPESAS CORRENTES</b>									
	<b>0602</b>	<b>Diversas</b>									
	<b>060203</b>	<b>Outras</b>									
	<b>06020305</b>	<b>Outras</b>									
	0602030503	Outras Despesas n.e.	1.000,00	1,00	1,00	1,00	999,00	999,00		0.10	
	0602030504	Processos Eleitorais	4.000,00				4.000,00	4.000,00			
	0602030505	PEPAL - ESTÁGIOS PROFISSIONAIS	5.000,00	4.560,81	4.560,81	4.560,81	439,19	439,19		91.22	
03		<b>CEMITERIO</b>									
	<b>01</b>	<b>Despesas com o pessoal</b>									
	<b>0101</b>	<b>Remunerações certas e permanentes</b>									
	010103	Pessoal dos quadros-Regime de função pública	8.700,00	8.448,17	8.448,17	8.448,17	251,83	251,83		97.11	
	010113	Subsídio de refeição	1.000,00	813,78	813,78	813,78	186,22	186,22		81.38	
	010114	Subsídio de férias e de Natal	1.500,00	1.427,86	1.427,86	1.427,86	72,14	72,14		95.19	
	<b>0102</b>	<b>Abonos variáveis ou eventuais</b>									
	010202	Horas extraordinárias	100,00				100,00	100,00			
	<b>0103</b>	<b>Segurança Social</b>									
	<b>010305</b>	<b>Contribuições para a Segurança Social</b>									
	01030501	Assistência na doença dos funcionários públic	800,00	489,06	489,06	489,06	310,94	310,94		61.13	
	01030502	Segurança social dos funcionários públicos	2.200,00	1.942,62	1.942,62	1.942,62	257,38	257,38		88.30	
	010309	Seguros	800,00	511,50	511,50	511,50	288,50	288,50		63.94	
	<b>02</b>	<b>Aquisição de bens e serviços</b>									
	<b>0201</b>	<b>Aquisição de bens</b>									
	020104	Limpeza e higiene	200,00	99,25	99,25	99,25	100,75	100,75		49.63	

MAPA DE CONTROLO ORÇAMENTAL DA DESPESA

ENTIDADE JF AVINTES -

FREGUESIA DE AVINTES

ANO 2008

PAG. 4

CLASSIFICAÇÃO			DOTAÇÕES	COMPROMISSOS ASSUMIDOS			DESPESA PAGA	DIFERENÇAS			GRAU DE EXECUÇÃO ORÇAMENTAL DA DESPESA	
ORGANICA	ECONOMICA	DESCRIÇÃO		EXERCICIO	EXERCICIOS FUTUROS	TOTAL		DOTACAO NAO COMPROMETIDA	SALDO	COMPROMISSOS POR PAGAR		
04	020107	Vestuário e artigos pessoais	100,00				100,00	100,00				
	020121	Outros bens	500,00	87,80		87,80	412,20	412,20			17.56	
	<b>0202</b>	<b>Aquisição de serviços</b>										
	020201	Encargos das instalações	2.000,00	1.708,94		1.708,94	1.708,94	291,06	291,06		85.45	
	020202	Limpeza e higiene	300,00					300,00	300,00			
	020203	Conservação de bens	400,00					400,00	400,00			
	020225	Outros serviços	200,00	1,00		1,00	1,00	199,00	199,00		0.50	
		<b>OBRAS, HIGIENE E LIMPEZA</b>										
	<b>01</b>	<b>Despesas com o pessoal</b>										
	<b>0101</b>	<b>Remunerações certas e permanentes</b>										
	010103	Pessoal dos quadros-Regime de função pública	40.100,00	39.668,19		39.668,19	39.668,19	431,81	431,81			98.92
	010106	Pessoal contratado a termo	100,00					100,00	100,00			
	010107	Pessoal em regime de tarefa ou avença	3.000,00	2.200,00		2.200,00	2.200,00	800,00	800,00			73.33
	010109	Pessoal em qualquer outra situação	24.400,00	14.290,90		14.290,90	14.290,90	10.109,10	10.109,10			58.57
	010112	Suplementos e prémios	500,00	200,00		200,00	200,00	300,00	300,00			40.00
	010113	Subsidio de refeição	11.000,00	8.939,17		8.939,17	8.939,17	2.060,83	2.060,83			81.27
	010114	Subsidio de férias e de Natal	7.000,00	6.718,90		6.718,90	6.718,90	281,10	281,10			95.98
	<b>0102</b>	<b>Abonos variáveis ou eventuais</b>										
	010202	Horas extraordinárias	600,00	201,49		201,49	201,49	398,51	398,51			33.58
	<b>0103</b>	<b>Segurança Social</b>										
	010301	Encargos com a saúde	100,00					100,00	100,00			
	010303	Subsidio familiar a crianças e jovens	3.300,00	3.200,64		3.200,64	3.200,64	99,36	99,36			96.99
	<b>010305</b>	<b>Contribuições para a Segurança Social</b>										
	01030501	Assistência na doença dos funcionários públic	9.000,00	6.846,84		6.846,84	6.846,84	2.153,16	2.153,16			76.08
	01030502	Segurança social dos funcionários públicos	12.300,00	10.994,82		10.994,82	10.994,82	1.305,18	1.305,18			89.39
	01030503	Segurança social - Regime geral	4.500,00	3.319,94		3.319,94	3.319,94	1.180,06	1.180,06			73.78
	010309	Seguros	7.000,00	4.085,57		4.085,57	4.085,57	2.914,43	2.914,43			58.37
	<b>02</b>	<b>Aquisição de bens e serviços</b>										
	<b>0201</b>	<b>Aquisição de bens</b>										
	<b>020102</b>	<b>Combustíveis e lubrificantes</b>										
	02010202	Gasóleo	8.700,00	7.559,43		7.559,43	7.559,43	1.140,57	1.140,57			86.89
	020104	Limpeza e higiene	300,00	208,83		208,83	208,83	91,17	91,17			69.61
020107	Vestuário e artigos pessoais	200,00					200,00	200,00				
020112	Material de transporte - Peças	1.000,00					1.000,00	1.000,00				
020113	Material de consumo hoteleiro	100,00					100,00	100,00				
020117	Ferramentas e utensílios	300,00	50,00		50,00	50,00	250,00	250,00			16.67	
020121	Outros bens	1.400,00	129,57		129,57	129,57	1.270,43	1.270,43			9.25	
<b>0202</b>	<b>Aquisição de serviços</b>											
020201	Encargos das instalações	5.000,00	2.647,14		2.647,14	2.647,14	2.352,86	2.352,86			52.94	
020203	Conservação de bens	5.500,00	5.174,38		5.174,38	5.174,38	325,62	325,62			94.08	
020210	Transportes	700,00	654,85		654,85	654,85	45,15	45,15			93.55	
020212	Seguros	3.300,00	2.673,20		2.673,20	2.673,20	626,80	626,80			81.01	
020213	Deslocações e estadas	400,00	124,00		124,00	124,00	276,00	276,00			31.00	
020225	Outros serviços	500,00	306,00		306,00	306,00	194,00	194,00			61.20	
TOTAL			767.523,29	392.994,78		392.994,78	392.994,78	374.528,51	374.528,51		51.20	

...., em .... de ..... de ....

(Assinaturas)

ORGÃO EXECUTIVO

Em \_\_\_ de \_\_\_\_\_ de \_\_\_\_

\_\_\_\_\_

ORGÃO DELIBERATIVO

Em \_\_\_ de \_\_\_\_\_ de \_\_\_\_

\_\_\_\_\_

FREGUESIA DE AVINTES

OBJEC TIVO	CÓDIGO DA CLASSIFIC. ECONÓMICA	CÓDIGO/ANO/TIPO/NUMERO DO PROJECTO/ACÇÃO				DESCRIÇÃO	FORMA DE REALIZAÇÃO	FONTE DE FINANCIAMENTO			DATAS		MONTANTE PREVISTO			MONTANTE EXECUTADO			EXEC. FINAN CEIRA ANUAL % (a)	EXEC. FINAN CEIRA GLOBAL % (b)	
		AC	AA	FC	INICIO			FIM	ANO	ANOS SEGUINTE	TOTAL	ANOS ANTERIORES	ANO	TOTAL							
<b>1.</b>						<b>FUNÇÕES GERAIS</b>															
<b>1.1.</b>						<b>Serviços Gerais de Administração Pública</b>															
<b>1.1.1.</b>						<b>Administração Geral</b>															
	0103/070109	0101	2008	I	1	- Aquisição de Equipamento Administrativo	OUTRA				2008/01/02	2008/12/31	3.000,00		3.000,00						
	0103/070107	0102	2008	I	2	- Aquisição de Equipamento Informático	OUTRA				2008/01/01	2008/12/31	14.923,29		14.923,29						
	0103/070108	0103	2008	I	3	- Aquisição Software Informatico	OUTRA				2008/01/05	2008/12/31	6.000,00		6.000,00						
	0103/070205	0104	2008	I	4	- Aquisição de Veículo	OUTRA				2008/03/01	2008/12/31	8.100,00		8.100,00		7.981,05	7.981,05	98.53	98.53	
	0103/070111	0105	2008	I	5	- Aquisição de Ferramentas / Utensílios	OUTRA				2008/01/02	2008/12/31	500,00		500,00		87,55	87,55	17.51	17.51	
	0103/070112	0106	2008	I	6	- Aquisição de Artigos e Objectos de Valor	OUTRA				2008/01/05	2008/12/31	1.000,00		1.000,00		315,00	315,00	31.50	31.50	
	0103/07011002	0107	2008	I	7	- Aquisição de Maquinaria e Equipamento Diverso	OUTRA				2008/01/02	2008/12/31	4.000,00		4.000,00		32,97	32,97	0.82	0.82	
	0103/070115	0108	2008	I	8	- Outro Investimento n.e.	OUTRA				2008/07/01	2008/12/31	6.000,00		6.000,00		750,00	750,00	12.50	12.50	
<b>1.1.3.</b>						<b>Património</b>															
	0103/07010307	0101	2008	I	9	REPARAÇÕES E BENEFICIAÇÕES n.e	EMPREITADA				2008/01/05	2009/09/30	10.000,00		10.000,00						
<b>2.</b>						<b>FUNÇÕES SOCIAIS</b>															
<b>2.3.</b>						<b>Segurança e Acção Sociais</b>															
<b>2.3.2.</b>						<b>Acção Social</b>															
	0103/07010306	0101	2008	I	10	LAR RESIDÊNCIA 3 IDADE	EMPREITADA				2008/01/01	2008/12/31	200.000,00		200.000,00						
	0103/07010302	0204	2008	I	11	PARQUES INFANTIS - Equipamentos	OUTRA				2008/01/02	2008/12/31	8.500,00		8.500,00						
<b>2.4.</b>						<b>Protecção Natureza e Ambiente</b>															
<b>2.4.1.</b>						<b>Jardins e Espaços Verdes</b>															
	0103/07010405	0101	2008	I	12	PARQUES/JARDINS - Construção/Beneficiação	ADM. DIR.				2002/07/01	2008/12/31	19.000,00		19.000,00						
	0103/07010405	0102	2008	I	13	MATERIAL P/ JARDINS	OUTRA				2002/10/10	2008/12/31	3.000,00		3.000,00		1.500,00	17,79	1.517,79		
<b>2.4.6.</b>						<b>Protecção Meio Ambiente e Conservaç Natureza</b>															
	0103/07010412	0101	2008	I	14	CEMITERIO - Terreno	OUTRA				2008/03/15	2008/12/31	200.000,00		200.000,00						
	0103/07010412	0102	2008	I	15	CEMITERIO - Beneficiações n.e	ADM. DIR.				2008/02/15	2008/12/31	4.000,00		4.000,00		454,44	454,44	11.36	11.36	
<b>3.</b>						<b>FUNÇÕES ECONÓMICAS</b>															
<b>3.3.</b>						<b>Transportes e Comunicações</b>															
<b>3.3.1.</b>						<b>Transportes Rodoviários</b>															
	0103/07010401	0101	2008	I	16	R ESCOLA CENTRAL - Obras	EMPREITADA				2008/02/02	2008/12/31	97.500,00		97.500,00						
	0103/07010401	0102	2008	I	17	RUA PADRE MANUEL HEITOR - Obras	EMPREITADA				2008/01/30	2008/12/31	40.000,00		40.000,00						
	0103/07010401	0201	2008	I	27	RUA DAS PORTELAS - Pavimentação	EMPREITADA				2008/02/03	2008/12/31	6.000,00		6.000,00						
	0103/07010401	0301	2008	I	18	RUA PAÇO - Alargamento e Muros	ADM. DIR.				2008/02/15	2008/12/31	6.000,00		6.000,00						
	0103/07010401	0401	2008	I	19	RUA ESTEIRO - Alargamento e Muros	OUTRA				2008/02/01	2008/12/31									
	0103/07010401	0501	2008	I	20	RUA DAS VELHAS - Alargamento, Muros e Pavimentação	EMPREITADA				2008/02/04	2008/12/31									
	0103/07010401	0601	2008	I	21	RUA CORREDOURA - Pavimentação	EMPREITADA				2008/06/01	2009/09/30	155.000,00		155.000,00						
	0103/07010401	0701	2008	I	22	RUA GRAÇA - Pavimentação	OUTRA				2008/01/06	2008/12/31	100.000,00		100.000,00						
	0103/07010401	0801	2008	I	23	RUA AGRACEIRA - Alargamento e Muros	OUTRA				2008/01/15	2008/12/31	42.000,00		42.000,00						
	0103/07010401	0901	2008	I	24	CABANÕES - Colector Águas Pluviais	EMPREITADA				2008/01/15	2008/12/31	2.500,00		2.500,00						
	0103/07010401	1001	2008	I	25	REPARAÇÃO / BENEFICIAÇÃO n.e.	EMPREITADA				2008/02/01	2008/12/31	30.000,00		30.000,00		180,82	180,82	0.60	0.60	
	0103/07010404	1101	2008	I	28	MATERIAL ILUMINAÇÃO PUBLICA	EMPREITADA				2008/02/02	2008/12/31	500,00		500,00						
	0103/07010409	1201	2008	I	29	MATERIAL TRANSITO E TOPONIMIA	EMPREITADA				2008/02/02	2008/12/31	8.000,00		8.000,00						
<b>3.4.</b>						<b>Comércio e Turismo</b>															
<b>3.4.2.</b>						<b>Turismo</b>															
	0103/0701041301	0101	2008	I	26	PARQUE CAMPISMO	EMPREITADA			100.0	2008/05/01	2008/12/31	50.000,00		50.000,00						
<b>TOTAL GERAL</b>												<b>1025523,29</b>		<b>1.025.523,29</b>	<b>1.500,00</b>	<b>16.325,42</b>	<b>17.825,42</b>	<b>1.59</b>	<b>1.74</b>		

Anotações : a) Execução Financeira Anual = (Executado no Ano \* 100) / Previsto no Ano  
b) Execução Financeira Global = (Total Executado \* 100) / (Realizado em Anos Anteriores + Total Previsto)

ORGÃO EXECUTIVO
Em ____ de _____ de ____
_____

ORGÃO DELIBERATIVO
Em ____ de _____ de ____
_____

OBJEC TIVO	CÓDIGO DA CLASSIFIC. ECONÓMICA	CÓDIGO/ANO/TIPO/NUMERO DO PROJECTO/ACÇÃO				DESCRIÇÃO	FORMA DE REALIZAÇÃO	FONTE DE FINANCIAMENTO			DATAS		MONTANTE PREVISTO			MONTANTE EXECUTADO			EXEC. FINAN CEIRA ANUAL %(a)	EXEC. FINAN CEIRA GLOBAL %(b)
		AC	AA	FC	INICIO			FIM	ANO	ANOS SEGUINTE	TOTAL	ANOS ANTERIORES	ANO	TOTAL						
<b>1.</b>																				
<b>1.1.</b>																				
<b>1.1.1.</b>																				
	0103/06030101	02	2008	A	1	<b>FUNÇÕES GERAIS</b>														
	0103/06030102	03	2008	A	2	<b>Serviços Gerais de Administração Pública</b>														
						<b>Administração Geral</b>														
						Promoção e Divulgação da Freguesia				2008/01/03	2008/12/31	6.500,00	6.500,00		5.680,96	5.680,96	87.40	87.40		
						Dinamização do Ambiente Interno				2008/01/03	2008/12/31	1.600,00	1.600,00		1.293,80	1.293,80	80.86	80.86		
<b>2.</b>						<b>FUNÇÕES SOCIAIS</b>														
<b>2.1.</b>						<b>Educação</b>														
<b>2.1.4.</b>						<b>Ensino Básico</b>														
	0103/06030201	0101	2008	A	3	Conservação Escolas				2008/01/05	2008/12/18	7.600,00	7.600,00		601,50	601,50	7.91	7.91		
	0103/06030202	0201	2008	A	4	Apoio a Actividades Extra-Curriculares				2008/01/15	2008/12/31	500,00	500,00							
	0103/04070104	0301	2008	A	5	Apoios Financeiros - Area Educativa				2008/01/15	2008/12/31	3.000,00	3.000,00		180,00	180,00	6.00	6.00		
	0103/06030202	0401	2008	A	25	Premios de Mérito				2008/04/02	2008/12/31	2.000,00	2.000,00		2.594,60	2.594,60	129.73	129.73		
<b>2.3.</b>						<b>Segurança e Acção Sociais</b>														
<b>2.3.2.</b>						<b>Acção Social</b>														
	0103/06030301	0201	2008	A	6	3 Idade - Passeio Anual				2008/03/01	2008/12/31	19.000,00	19.000,00		13.273,66	13.273,66	69.86	69.86		
	0103/06030302	0202	2008	A	7	3 Idade - Dia do Idoso				2008/10/01	2008/12/31	500,00	500,00		182,09	182,09	36.42	36.42		
	0103/06030302	0203	2008	A	8	Centro de Dia - Despesas				2008/01/02	2008/12/31	2.500,00	2.500,00		2.373,58	2.373,58	94.94	94.94		
	0103/06030304	0301	2008	A	9	Colónias Balneares				2008/01/15	2008/12/15	15.000,00	15.000,00		2.250,00	2.250,00	15.00	15.00		
	0103/06030305	0303	2008	A	10	Crianças - Outras n.e.				2008/01/02	2008/12/28	500,00	500,00							
	0103/06030306	0401	2008	A	11	UNIVA - Unidade Inserção Vida Activa				2008/01/02	2008/12/31	16.000,00	16.000,00		15.275,07	15.275,07	95.47	95.47		
	0103/08070101	0501	2008	A	12	Apoios Financeiros - Area Social e Cívica				2008/01/15	2008/12/31	12.000,00	12.000,00		300,00	300,00	2.50	2.50		
	0103/06030302	0601	2008	A	26	3 Idade - Ginástica e Outras				2008/01/02	2008/12/31	1.000,00	1.000,00							
<b>2.5.</b>						<b>Serviços Culturais, Recreativos e Religiosos</b>														
<b>2.5.1.</b>						<b>Cultura</b>														
	0103/06030401	0101	2008	A	13	Festa da "Broa"				2008/03/01	2008/10/31	54.000,00	54.000,00		51.072,42	51.072,42	94.58	94.58		
	0103/06030402	0201	2008	A	14	Forum Avintense				2008/01/03	2008/12/31	1.300,00	1.300,00		1.590,58	1.590,58	122.35	122.35		
	0103/06030402	0202	2008	A	24	Edições de Obras Literárias				2008/01/15	2008/12/31	3.800,00	3.800,00							
	0103/06030403	0301	2008	A	15	Festival de Folclore				2008/06/01	2008/09/30	3.400,00	3.400,00							
	0103/06030403	0401	2008	A	16	Comemorações "25 Abril"				2008/04/10	2008/04/30	2.000,00	2.000,00		627,30	627,30	31.37	31.37		
	0103/06030402	0501	2008	A	17	Concurso Cascatas Sanjoaninas				2008/05/01	2008/06/30	1.500,00	1.500,00		1.205,00	1.205,00	80.33	80.33		
	0103/06030402	0601	2008	A	18	Intercambio Cultural e Outras n.e.				2008/01/15	2008/12/31	5.000,00	5.000,00		4.562,89	4.562,89	91.26	91.26		
	0103/08070102	0801	2008	A	19	Apoios Financeiros - Cultura e Activ.Religiosas				2008/01/05	2008/12/31	10.000,00	10.000,00		7.550,00	7.550,00	75.50	75.50		
	0103/06030403	0901	2008	A	24	Comemorações da Elevação a Vila				2008/03/01	2008/12/31	500,00	500,00		478,26	478,26	95.65	95.65		
	0103/06030402	1001	2008	A	27	Biblioteca				2008/01/02	2008/12/31	1.000,00	1.000,00							
<b>2.5.2.</b>						<b>Desporto, Recreio e Lazer</b>														
	0103/06030501	0101	2008	A	20	Jogos Juvenis				2008/01/03	2008/12/31	1.000,00	1.000,00		644,71	644,71	64.47	64.47		
	0103/06030502	0201	2008	A	21	Outras Iniciativas n.e.				2008/01/15	2008/12/31	1.000,00	1.000,00							
	0103/08070103	0301	2008	A	22	Apoios Financeiros - Area Desporto e Lazer				2008/01/15	2008/12/31	4.000,00	4.000,00		3.232,00	3.232,00	80.80	80.80		
	0103/06030502	0501	2008	A	28	Animação do Areinho				2008/05/15	2008/10/15	1.000,00	1.000,00							
<b>2.5.3.</b>						<b>Outras Actividades Cívicas e Religiosas</b>														
	0103/06030403	0101	2008	A	23	Iluminação de Natal				2008/12/03	2008/12/31	1.500,00	1.500,00		1.475,43	1.475,43	98.36	98.36		
<b>TOTAL GERAL . . . . .</b>												<b>178.700,00</b>		<b>178.700,00</b>		<b>116.443,85</b>	<b>116.443,85</b>	<b>65.16</b>	<b>65.16</b>	

Anotações : a) Execução Financeira Anual = (Executado no Ano \* 100) / Previsto no Ano  
b) Execução Financeira Global = (Total Executado \* 100) / (Realizado em Anos Anteriores + Total Previsto)

ORGÃO EXECUTIVO

Em \_\_\_\_ de \_\_\_\_\_ de \_\_\_\_  
\_\_\_\_\_

ORGÃO DELIBERATIVO

Em \_\_\_\_ de \_\_\_\_\_ de \_\_\_\_  
\_\_\_\_\_